

# Vejby Vandforsyning

Telefon 48705726 – adm@vejbytilsvildevand.dk

Juni 2019

## **VEJLEDNING FOR KONTROL, LUKNING OG TØMNING AF VANDINSTALLATION MED MÅLERBRØND**

Der hvor ejendommen er tilsluttet vandforsyningen (ca. 1 m fra skel/inde på parcellen) finder du et sort dæksel mærket "MÅLERBRØND". Løft dækslet af og følg følgende procedure:

### **A KONTROL AF VANDINSTALLATION**

Det bør jævnligt kontrolleres, at der ikke sker vandspild. Dette sker på følgende måde:

1. Luk for alle vandhaner/tapsteder.
2. Kontrollér, at måleren står stille, og at det lille stjernehjul i måleren ikke drejer rundt.

### **B LUKNING FOR VANDINSTALLATION (ikke vinterlukning)**

Når ejendommen forlades, og det ikke er kortvarigt, bør der lukkes for vandet på følgende måde:

3. Luk for vandforsyningen på kuglehanen i målerbrønden.
4. Åben for én vandhane og kontrollér, at der ikke løber vand ud og at det lille stjernehjul i måleren ikke drejer rundt.
5. Luk vandhanen igen.

### **C TØMNING AF VANDINSTALLATION (vinterlukning)**

Når ejendommen forlades i vinterhalvåret, bør der ske tømning af installationen.

Efter ovenstående punkter 1,2,3 og 4 fortsættes med:

6. Sluk for strømmen til en evt. el-vandvarmer og tøm denne.
7. Tøm toiletciernen for vand.
8. Åben alle vandhaner/blandingsbatterier i huset og eventuelle aftapningshaner på installationen.
9. Vent til der ikke løber mere vand ud nogen steder. Hvis det fortsat drypper, er kuglehanen i målerbrønden ikke helt lukket, derfor strammes den yderligere. Hvis det ikke er muligt at lukke kuglehanen helt, så kontakt Vandværket.
10. Tag luftpumpen, der passer til luftventilen, med ud til brønden. Her kan man for en ordens skyld igen konstatere, at det lille stjernehjul står helt stille (ikke drejer rundt).
11. Afmontér beskyttelseshætten på luftventilen, montér luftpumpens slange på luftventilen og pump, indtil der ikke kommer mere vand ud af hanerne i huset.
12. Afmontér luftslangen, montér beskyttelseshætten på luftventilen og læg dækslet på målerbrønden igen, omhyggeligt, så dækslet slutter tæt hele vejen rundt i brøndens karm.
13. Luk for alle vandhaner i huset og eventuelle tappesteder. En undtagelse kan være den første hane efter vandindføringen i huset; denne hane skal da være placeret over et afløb til kloak og bør kun stå lidt åben. Er der en afspærringsventil, hvor vandet kommer ind i huset, bør den lukkes som ekstra sikkerhed.
14. Vandlåse under vaske, gulv afløb og toilet kumme bør også sikres mod frost, f.eks. ved tømning.

**Det er andelshaverens ansvar, at der er lukket forsvarligt for vandet, også selvom stophanen (kuglehanen) måtte være defekt.**

# Vejby Vandforsyning

Telefon 48705726 – adm@vejbytilsvildevand.dk

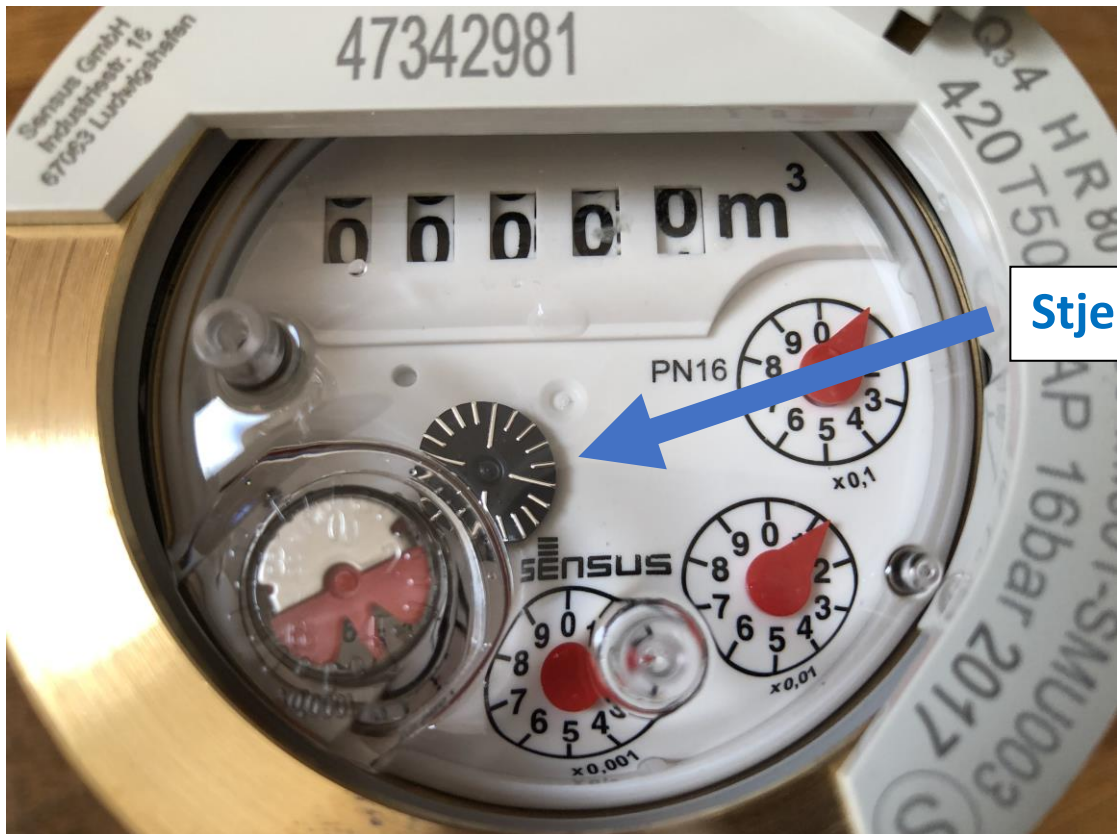

Stjernehjul

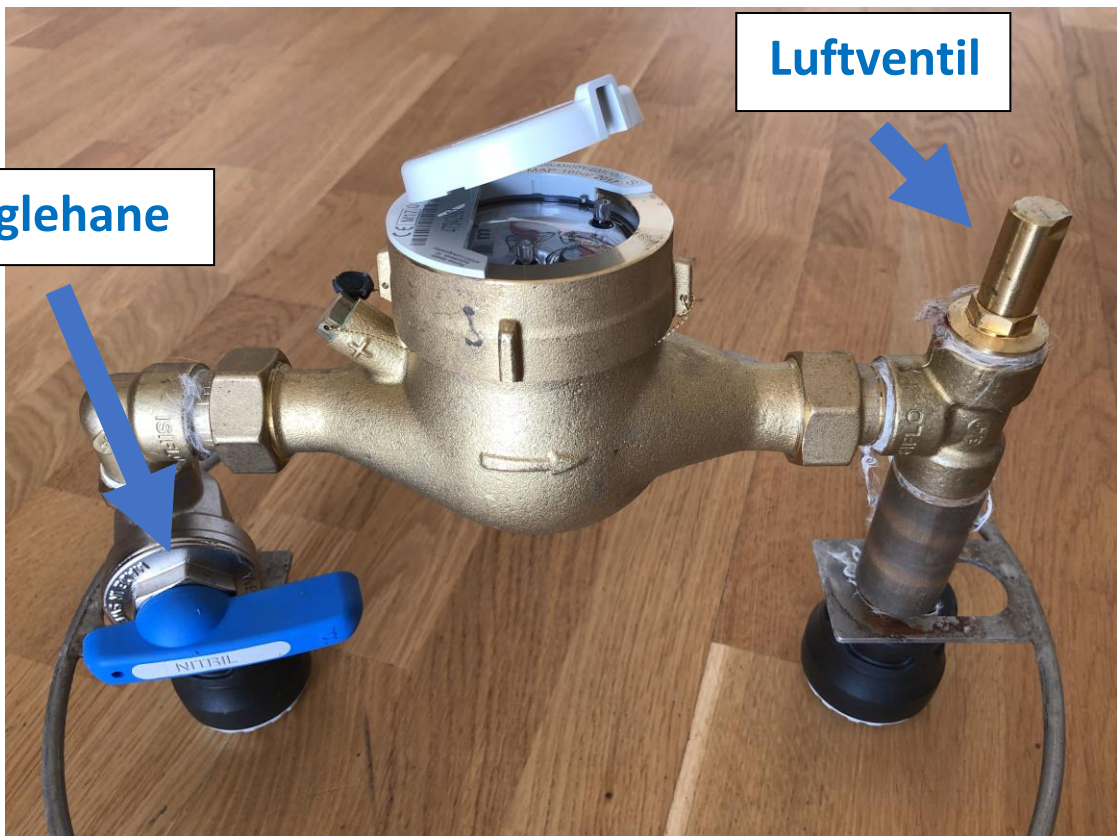

Kuglehane

Luftventil